夕刊 臺灣日日新報 十二月三日

イノブセン

闘志を以て眞摯敢闘

廣島縣廳にて 烈々・東條首相訓示

【廣島發同盟】廣島縣下視察中の東條首相は二日午前十一時三十分より廣島縣廳に於て全縣民に對し左の如き要旨の訓示を行ひ長期戰下官民の心構へにつき先の地方長官會議に於て行つた訓示を敷衍して

一、闘志を以て眞摯敢闘せよ

一、戰局について正しき認識をして

一、今日の決戰の要求に間に合はす様生産力を增强せよ

との三點につき懇願多大の感銘を與へた、首相の訓示要旨左の通り

……點に關し今次の戰爭に於ては我が國が最も有利なる條件を備へてゐる事を忘れてはならない、然し乍ら彼我の生産力の差が著しく增大する事は我が方の損害を大にし戰爭の指導を困難ならしむる結果となる事は多言を要しないところでその意味に於て生産部門に對する要求は實に切なるものがある、これを要するに前を長く見て驕るも戒めねばならぬが又徒らに敵を大きく見て恐れをなすのも戒めねばならぬのである

東條首相廣島視察

廣島を出發

更に産業戰士激勵

最後の勝利まで戰ふ

ムッソリニ伊首相演説

盲爆を

銃後と

無限に

一切の

全世界

チュニジア樞軸軍攻勢

隨處で聯合軍を撃退

獨軍反撃に成功

外務辭令

大東亞戰爭一ヶ年の回顧（三）

擧國渾然決戰に臨む

勝抜く政治新體制確立

政治篇

勝ち抜く

國内政治

翼賛會の

東亞建設

大東亞省

勇敢率直

"來年は恐しい年"

ノックス、米國民に警告

日本軍

商船撃沈八百餘萬噸

獨軍過去一年間の戰果

獨軍戰況發表

獨軍世界最大の新型輸送機を使用

兵事防空事務警察へ移管

十日を期し實施

吹雪中に共匪剿滅

山東作戰戰果を擴大

人事

ヤマトタイムレコーダー・ヤマトタイムスタンプ
誠實な性能!! 無比の正確!!
出退時間記錄ニ 正確ナル"タイム" ヲ記錄スル本機デ
價格低廉 小型堅牢 取扱至便
株式會社 原口電機製作所大阪營業所
臺北市 株式會社 ……公司

下痢に
即効を誇るワカ末は胃腸とさつてもきれない仲となりました
强力殺菌整腸劑 ワカ末

NISSEN
化膿症に
製法特許の ポレオン「日染」は 二基ズルホンアミドの純正劑にして單に内服に依り下記諸疾患に對し的確に奏効するのが特徴なり。
適應症 化膿性 婦人科疾患 扁桃腺炎 中耳炎 惡性感冒 其他あらゆる化膿性疾患
ポレオン錠「日染」
製造發賣元 日本染料製造株式會社
發賣元 株式會社 ……商店

良薬と實寶録 無代進呈
腦 腦病神經衰弱諸病
光明丸

カモス
タバコのみの歯磨
スモカには適度の潤ひがあります それは無駄な散亂を防ぐ爲です……一人一罐の使用量は約一ケ月强 それ以上の消費は無駄です!

藥研製錬を視察
戸田侍從・基隆市に到着

[illegible]

基隆を視察臺北へ

[illegible]

鑛山戰士ら感激す

[illegible]

大戰一周年は迫る
島都の行事本決り
銃後必勝態勢愈よ固し

大東亞戰爭第一周年記念日はいよいよ目睫に迫つた、[illegible]

實施期間
[illegible]

一般行事
一、[illegible]

[illegible]

戰爭一周年行事決定
島都の婦人會役員會

[illegible]

神饌米の奉獻式
けふ嚴肅に執行さる

[illegible]

△大東亞戰爭第一周年記念行事
[illegible]

椰子林を驅つて報告に行く搭乘員（海軍省許可第四二一號）

護國英靈追弔法會
七日佛教奉公團で嚴修

[illegible]

暴風の犧牲者
十二日慰靈祭

[illegible]

ソロモン海戰と米國
ソロモン海は東京灣に通ず
海軍報道部 田代中佐放送要旨

[illegible]

海戰
[illegible]

戰艦
[illegible]

意義
[illegible]

洋上
[illegible]

船員さん有難う
基隆市で三日間感謝運動

[illegible]

木炭、薪の増産に
全勢力を農林へ動員

[illegible]

常會視察督勵
基隆市支會

[illegible]

小林氏近く臺灣へ

[illegible]

今夜の番組
[illegible]

住民皇軍に感謝
セブ島の鬼畜米軍一掃

[illegible]

防諜講演映畫會
[illegible]

臺灣、琉球の民族音樂を研究
[illegible]

高專ラグビー
大會五日決勝
[illegible]

贈答品廢止は勿論
衣服の新調見合せ
年末年始の申合せ
島都婦人會

[illegible]

大東亞文藝講演會盛況
[illegible]

海務協會で機關紙發行
[illegible]

水產生活戰士報告
寒波の中に凄い漁獲
國土防衞の一翼も擔ふ

[illegible]

輸送船上開戰の報
第二回臺灣特設勞務奉公團 臺北州隊上野純男氏

[illegible]

世界の夜叉
[illegible]

「此の荒海に」
[illegible]

各傳聲管がヂリヂリ
[illegible]

何時までも
[illegible]

想起せあの日の感激（二）

佛教奉公團員錬成會發會式
[illegible]

全島弓道大會
六日開催
[illegible]

翼贊會壁新聞
全國へ配布
[illegible]

三國志
(920)
(赤壁の巻)
吉川英治作 矢野橋村畫

漢中王に昇る（一）

[illegible]

ダイヤモンド社編
實務知識
統制經濟の知識
あきなひと商人
新刊 政法 行
ダイヤモンド社版

スルフォンアミド劑
靜脈注射液の盛矢!!
ルージン注

臺灣日日新報
本日夕刊共六頁

ルンガ沖海戰大戰果

敵戰艦一を擊沈 巡艦一轟沈

我水雷戰隊、敵有力部隊强襲

【東京發同盟至急報】大本營發表(三日午後五時十五分) 帝國水雷戰隊は十一月三十日夜間ガダルカナル島、ルンガ沖合の敵有力部隊に對して强襲を敢行せり其の戰果左の如し

戰艦一隻擊沈、オーガスタ型巡洋艦一隻轟沈、驅逐艦二隻擊沈、驅逐艦二隻火災

我が方の損害は驅逐艦一隻沈沒

(註) 本夜戰をルンガ沖海戰と呼稱す

擊沈破艦船百廿五隻

第一次ソロモン海戰よりルンガ沖夜戰迄 南太平洋水域綜合戰果

【東京發同盟】ルンガ沖夜戰の大戰果發表により第一次ソロモン海戰よりルンガ沖海戰まで即ち八月七日から十一月三十日までの間にソロモン群島を中心とする南太平洋水域において擊沈破せる敵艦船は百二十五隻に上り、擊墜破せる敵飛行機は八百五十機以上でその內譯は左の如し

	擊沈	大破	中破	大破又は中破	計
戰艦	四	一	二	〇	七
空母	四	二	二	〇	八
巡洋艦	三一	五	〇	〇	三六
驅逐艦	二一	七	三	五	三六
潜水艦	九	一	〇	〇	一〇
掃海艇	一	一	〇	〇	二
艦型未詳	〇	〇	〇	三	三
輸送船	一七	六	〇	〇	二三
合計	八七	二三	七	八	一二五

飛行機擊墜破 八五〇機以上

尙この間我方は艦船沈沒大中破四一隻、飛行機自爆及び未歸還二〇六機、大破三一機と云ふ尊い犧牲を出してゐる

敵戰艦に魚雷數十本

世界海戰史上特筆の偉動

東條首相歸京

佐世保鎭守府參謀長發令

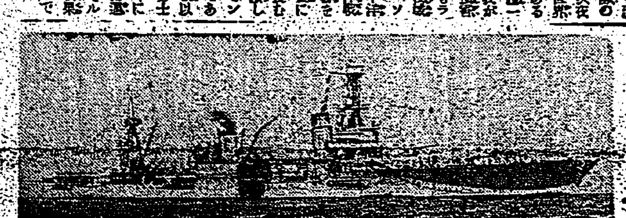

廿餘年の猛演鍊結實

帝國海軍の精華水雷戰隊

帝國船員に感謝

家族に溫き手を差伸べよ

松木海務院長官の放送

ルンガの位置

オーガスタ型要目

對日協力態勢確立 新しい飛躍に移行

大東亞戰爭と國民政府

浸透する政治力

新國民運動の課題

徹底する共苦同甘

東亞の勝抜く叫び

飛躍期に突入

文治各省豫算査定

大藏省豫算省議略終る

チリーの主權保全法案を議會に提出

英巡艦を雷擊

文敎刷新案閣議附議

突破

英領

破壞

運動

大道

日本

大東亞戰爭完遂へ 實費の保險 千代田生命

國運と共に伸びる新貯蓄法! 山一の投資信託 一口五〇〇圓 山一證券株式會社 臺北支店

滿支旅行案內 昭和十七年 東亞旅行社滿洲支部編 滿蒙支全域に亙る旅行文化に關する資料の集大成及觀光界の全貌!

印度兵の嘆き 石井哲夫著(新刊)
熊の湖 オットー・ボーリス著 碓氷東士譯(新刊)
ニューギニヤ探檢記
博文館

文藝 十二月號・定價七十錢
大東亞文學者大會全議事錄
十二月八日特輯 詩=丸山薰・菊岡久利 伊東靜雄 歌=神山裕一 句=水原秋櫻子
ドイツ日記 芳賀檀
白秋の詩 木俣修
隨筆
創作 新人特輯 市井問答 富永次郎 流水 石塚友二 靑草 水原吉郎 博多まで 伊藤佐喜雄 風宴 野村尚吾
改造社

生活科學新書
羽田書店刊行 東京市京橋區京橋一ノ七 振替東京七八二六六番
1 病氣をめぐつて 緒方富雄著
2 米と食糧 永井威三郎著
3 わが家の電氣
4 音の四季
5 人口問題
6 殺方と自然科學 林 著
7 生活の物理 三石巖著
8 人と細菌
9 生物の進化 石田周三著
10 生活科學への道 菅井準一著
11 被服の知識 小川安朗著
12 化學と生活 白井俊明著
13 父親と育兒
14 建築と生活 木村幸一郎著
15 わが家の生物學
16 天文と人生 村上忠敬著
17 洗濯の科學
18 生命とは何か
19 學び方の科學 相良守次著
20 時と暦 荒木俊馬著
21 家具の科學 木檜恕一著
22 光の四季
23 結核の科學 正木不如丘著
○印文部省推薦 △印日本出版文化協會推薦
各冊一圓四十錢 送料十五錢

農業世界 十二月號
南方植產資源の解說 田中長三郎
新穀感謝祭を迎へて
冬を迎へた山村の手當
優良品種保存法
脫穀用風車の造り方
開墾地の害獸と防ぎ方
精農家原田氏を訪ふ
芽と枝の觀察
さんくわの培養
日蔭菜園
拓南塾訪問
牛乳バターチーズ
別冊附錄
女生徒日記
博文館

市街地信用組合は産業組合から分離

産業組合法改正案上程

玄米にも公定價格

政府調査で研究を進ム

港灣荷役の增強

同盟交渉會議

英の搾取、完全脱却

明朝のマレー、スマトラ

白衣勇士を御慰問

横須賀海軍病院へ行啓

白衣勇士を御慰問

横須賀海軍病院へ行啓

皇后陛下の御仁慈

[illegible]

再起奉公へ將兵奮起

嶋田海相謹しんで語る

[illegible]

密林の奥・惡條件の下

決死の對敵放送

松内陸軍報道班員苦心談

[illegible]

鐵道工場を隈なく視察

戸田侍從　きのふ臺北帝大へ

[illegible]

龍顔を咫尺に拜し

完勝へ挺身誓ふ

梁井臺北州知事謹しんで語る

咫尺に龍顔を拝し恐懼感激の極みであります

[illegible]

宣戰一周年記念講演會

六日・臺北市公會堂に開催

[illegible]

長期戦だ！

あなたの心構は出來てゐるか

大東亞戰爭一周年記念　臺灣奉公壯年團

心臟　尚愛・治療に　心力　臺北市心本力

ベルトレーシング　大阪鐵レーシング製造所

科飲い温の冬　興亞スピーユー（り入糖砂）

ポツラプ印　イキンと米糊

建築界之福音來る　ルーヒング　屋根瓦並にスレートの代用品　富士商會

會葬御禮　馬田仙太郎

戰火に起つ新生比島（三）

コレヒドールも緑一色

島内航路線は開拓戰士で超滿員

善男善女

皇軍將兵

陷落直後

開拓戰士

鐵鑛開發

反抗態度

東洋民族

教育程度

戰跡に立ちて（三）

アンボン

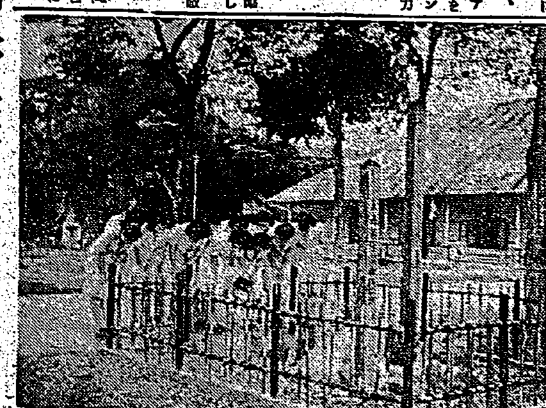

完璧だ、木炭増産陣

知事が陣頭指揮で總進軍

兒童の献金

祝はうよ御列格

新竹の氏子早や手具脛

大麻頒布式

三峡街で執行ふ

奏樂科傳達式

白衣の瞼に沁む緑

若葉に養ふ再起の氣魄

英靈の街葬

北港郡下道路　舗裝工事竣工

蠻壓結婚を絶滅

生活刷新實踐要綱決る

大東亞戰爭記念

偲へ前線・護れ銃後

移動展巡回日程決る

葬儀改善は上々

名士も誓書通り勵行

新竹市翼賛聯盟

タロコに錦上添花

一大探勝道路遂に完成

幹部の意見聽取

警察監督陣容を強化す

臺中紙業操業

まづ毛邊紙製造

將來は一般和紙も續々

聖恩仰ぎ奉らむ

方面感謝日記念行事決る

皇華街庄分會　職員參與錬成

感激の「日」を銘肝

高雄で感謝國防献金を

既に六八％突破

貯蓄目標額三月には達成

愛國百人一首（七）

大日本文學報國會選

民間撫恤助成會

推肥増産五ケ年計畫

非農家も積極的に協力

軍人援護　演藝慰問

高額貯蓄組合結成

イネノさん逝去

赤誠の献金

軍司令部（十二日）

國防献金

恤兵金

献品

奉公班國語發表競演會

臺中州奉公助産婦會結成式

七段對五段戰

黒に無駄なし

柳屋ポマード　心も頭も明朗に！　へー切つて齢ひ抜きませう　東京・日本橋　柳屋本店

三井生命

萬媒

ニキビが取れて色白くなる

肺病るくまく

有田ドラッグ

りん病　ばい毒　中風　胃腸病

陸軍省後援　文部省推薦

香港攻略　英國崩るるの日

大東亞戰爭を描く最初の一億國民待望の感激篇！十二月八日を記念して公開！

南方派遣軍指導・香港占領地總督部報道部協力！

宇佐美淳・小柴幹治・加賀邦男・黒田記代・紫羅蓮主演

大世界館　國際館